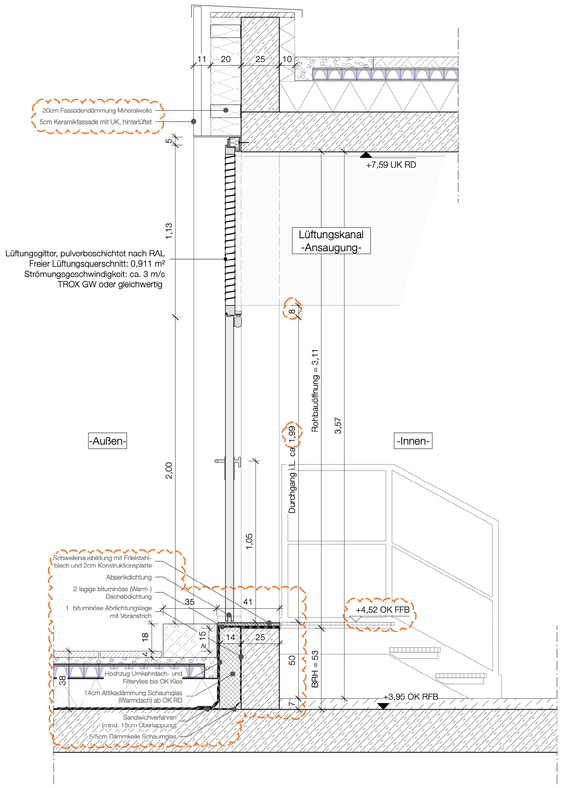

SCHNITT | **4**
M 1:20

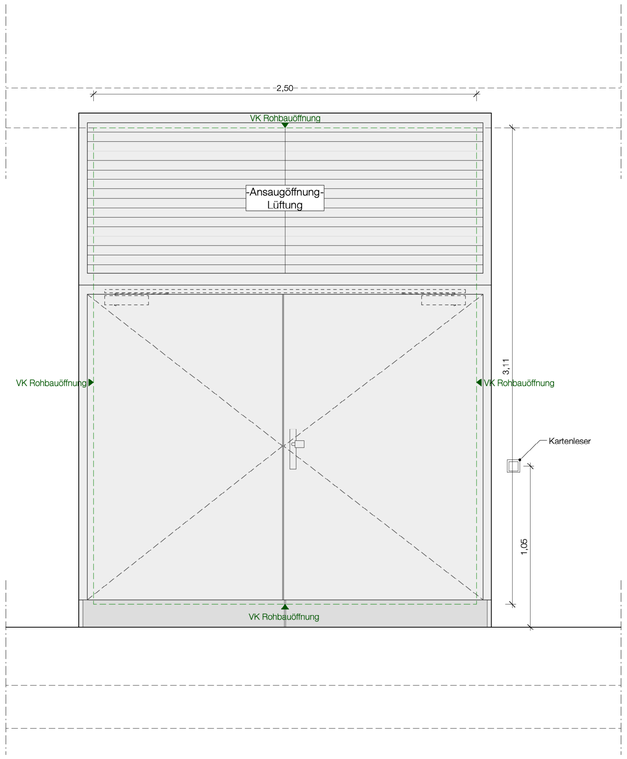

ANSICHT | **Außentür Zugang Dach OG**
M 1:20

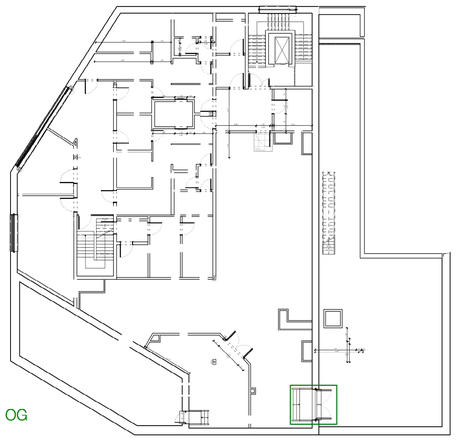

T-Typ A5 Außentür Zugang Dach OG1

Stahlblechtür mit Lüftungsgitter oberhalb
2-Flügelig, RC2

Anforderungen der Türliste entnehmen

Einbauort: Orthopädie-OP OG1

OG1
- 01.002.00-T2 (keine BS-Anforderung)

U-Wert Uw ≤ 1,80 W/(m²xK)

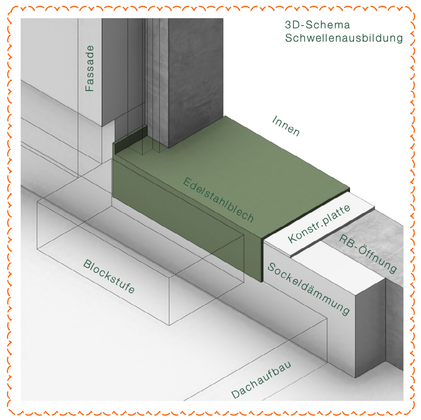

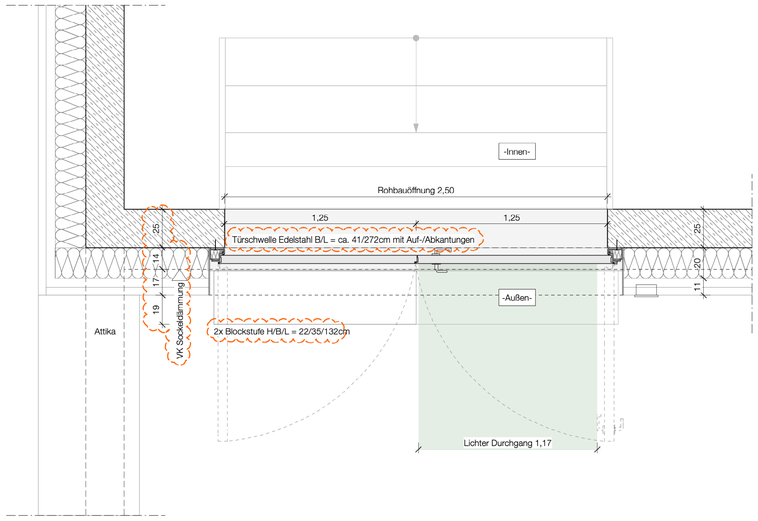

GRUNDRISS | **Außentür Zugang Dach OG**
M 1:20

INDEX	DATUM	GEZ.	PLANÄNDERUNG
A	18.06.26	FK/KS	fortgeschrieben

INHALT DWG ARCHITEKTUR / FACHPLANUNG
3.8..2 _ LP.5 _ B1 _ Fassade _ DT _ 55 _ VA
Gebäude / Bauteil | Leistungsphase | Planer | Gewerke Spezifikation | Planart | Ebene | Index

BAUVORHABEN
Orthopädie OP

BAUHERR
Universitätsklinikum des Saarlandes

GEBÄUDE / BAUTEIL / PLANSCHNITT

GESAMTANLAGE

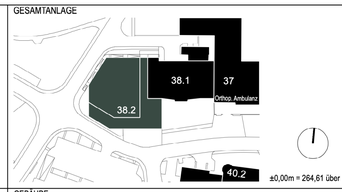

PLANNUMMER / INDEX
VA

GEBÄUDE
38.2

BAUHERR
UKS Universitätsklinikum des Saarlandes
DEZERNAT IV - Technik
GEB. 70, 66421 Homburg

PLANART / PLANINHALT / ZUORDNUNG / AUSSCHNITT
Außentür Zugang Dach

OBJEKTPLANUNG / FACHPLANUNG GEBÄUDE
H2S architekten BDA
haubrich I scholtysaek + partner mbB
Kasinostraße 60
D-64293 Darmstadt

LEISTUNGSPHASE GEM. HOAI
Ausführungsplanung

PLANENDE SPARTE
Objektplanung

OBJEKTPLANUNG / FACHPLANUNG (externe Ref. 1 / 2)

FREIGABE
VORABZUG - 20.07.26

ORT/DATUM | PLANVERFASSER | BAUHERR

INHALT DWG ARCHITEKTUR / OBJEKTPLANUNG (= externe Referenz 1)
Gebäude / Bauteil | Leistungsphase | Planer | Gewerke Spezifikation | Planart | Ebene | Index

INHALT DWG OBJEKTPLANUNG / FACHPLANUNG (= externe Referenz 2)
Gebäude / Bauteil | Leistungsphase | Planer | Gewerke Spezifikation | Planart | Ebene | Index

ERST. - DATUM	GEPRÜFT / MA-KÜRZEL	MASSSTAB	PLANNUMMER (INTERN)	KÜRZEL (INTERN)	PLOTTDATUM
23.01.24		1:20	349-DE-155 TÜ 05 OG	OW	20.07.2026

A1